BAD NAUHEIM

19. Januar 2015 von uwo 3 Kommentare

Waschbär fährt auf Kirchenglocken ab

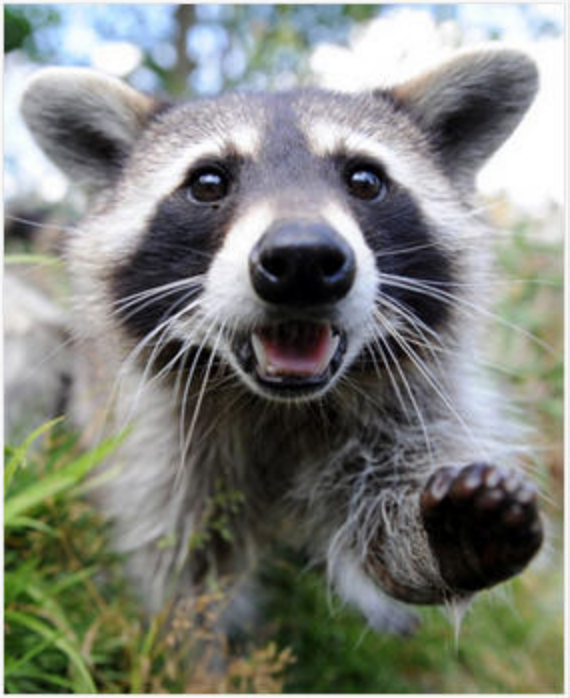

Wir haben zwar erst Januar – aber folgende Meldung aus dem fabelhaften Reich der Tiere landet am Ende dieses Jahres mit Sicherheit unter den "Top Ten" der witzigsten Nachrichten über Tiere (oder sie schafft es in die "Top Twelve", wenn man jeden Monat eine auswählt).

Die Geschichte hat sich kürzlich im romantischen Bad Nauheim (Hessen) zugetragen. Haupt"person" ist ein Waschbär, der offenbar das Geräusch von Kirchenglocken heiß und innig liebt. Weil das Geläut einer Nauheimer Kirche gerade keinen Ton von sich gab, entschloss sich der Waschbär zur Selbsthilfe: Für das Tier war es dank seiner Kletterkünste ein Leichtes, vom Kirchdach aus in das Gebäude hineinzugelangen. Technisch versiert, wie dieses "Procyon"-Exemplar (so der wissenschaftliche Name) offenbar ist, ist es zielsicher zu dem Knopf gelaufen, mit dem sich die Glocken in Bewegung setzen lassen.

Der Kleinbär mag sich gefreut haben – die in der Nähe des Gotteshauses lebenden Menschen fanden die Angelegenheit weniger lustig. Es war nämlich vier Uhr morgens, als sie von dem Läuten unsanft aus dem Schlaf gerissen wurden. Der Herr Pfarrer und der Mesner hingegen scheinen so an das bimmelnde Geräusch gewöhnt zu sein, dass sie selig weiterschlummerten wie die Murmeltiere und erst nach hartnäckigem Klingeln an der Haustür aufwachten. Die Kirchenglocken hatten die Anwohner zu diesem Zeitpunkt schon seit ein paar Stunden genervt.

Der kleine Einbrecher kam übrigens auch nicht ganz unbeschadet davon: Er hatte sich beim Einstieg in die Kirche verletzt. Man konnte ihn einfangen und schaffte ihn ins Tierheim, wo er medizinisch versorgt wurde. Auf dem Krankenlager hat der gewiefte Räuber (ich meine natürlich: das gewiefte Raubtier) bestimmt schon von seinem nächsten Glocken-Konzert geträumt...

Erschien in Deutschland, Hessen, Kirche, Tiere, Verrückte Ereignisse, Waschbär

Tagged Bad Nauheim, Hessen, Kirche, Tiere, Verrückte Ereignisse, Waschbär | 3 Kommentare